



Maderla Travel Co., Ltd.

บริษัท มาเดอลา ทราเวล จำกัด

19 Soi Raewadee 32, Raewadee Road, Tumbol Taladkwan,
Aumthur Muang Nonthaburi, Nonthaburi 11000, Thailand
Tax Identification Number: 0125560022941

Tel: 063-5909-632 | WhatsApp: +6663-5909-632

Line ID: @maderlatravel | IG: maderla_travel

Facebook: facebook.com/maderlatravel

Email: maderlatravelworld@gmail.com

Website: www.maderlatravel.com



Tourism Business License No.11/10323

PV-CLASSY-A01

Classy A

EGYPT

โคโร อัสวาน อามูซิมเบล ลักซอร์

7 วัน 5 คืน
นอนเรือ 3 คืน

โรงแรม 4 ดาว

★★★★★

89,988 เริ่มต้น

มิถุนายน 69 - มีนาคม 70

GRAND EGYPTIAN MUSEUM

OMAN AIR



น้ำหนักกระเป๋า 30 กิโล
น้ำหนักกระเป๋า
ภายในประเทศ 23 กิโล



รวมประกันเดินทาง



เที่ยวเต็มไม่มีฟรีเดย์



รวมค่าวีซ่าอีgypt



วีซ่าอีgypt 30 - 45 วัน
สำเนาหนังสือเดินทาง

ทัวร์อีgyptที่ดี



ถูกและดีมีที่ทัวร์อีgyptที่ดี

โคโร อัสวาน อามูซิมเบล ลักซอร์
นอนเรือ 3 คืน
7 วัน 5 คืน





Maderla Travel Co., Ltd.

บริษัท มาเดอลา ทราเวล จำกัด

Tel: 063-5909-632 | WhatsApp: +6663-5909-632

Line ID: @maderlatravel | IG: maderla_travel

Facebook: facebook.com/maderlatravel

Email: maderlatravelworld@gmail.com

Website: www.maderlatravel.com



19 Soi Raewadee 32, Raewadee Road, Tumbol Taladkwan, Aumphur Muang Nonthaburi, Nonthaburi 11000, Thailand
Tax Identification Number: 0125560022941

Tourism Business License No.11/10323

PV-CLASSY-A01

วันที่	โปรแกรมท่องเที่ยว	อาหาร			โรงแรม ที่พัก 4 ดาว หรือเทียบเท่า
		เช้า	กลางวัน	เย็น	
1	สนามบินสุวรรณภูมิ-สนามบินมัสกัต-สนามบิน ไคโร	✈	✈	✓	PYRAMIDS RESORT BY JAZZ 4 ดาวหรือ เทียบเท่า @ Cairo
2	ไคโร - บินภายใน -เมืองอัสวาน - เชื้อนยักษ์อัสวาน - เสาหินโอเบลิสก์ - ล่องเรือโบโบราณ (เรือเฟล กกะ) - พักเรือสำราญ	Break fast Box	✓	✓	พักค้างคืนบนเรือ ระดับ 5 ดาว หรือเทียบเท่า
3	เมืองอัสวาน-ชมมหาวิหารอาบูซิมเบล-อัสวาน - วิหารคอมมอโมโบ - พักเรือสำราญ	Break fast Box	✓	✓	พักค้างคืนบนเรือ ระดับ 5 ดาว หรือเทียบเท่า
4	เอ็ดฟู - นั่งรถม้าชมวิหารเอ็ดฟู - ลุกซอร์ - ผัก พ่อนตามอธยาตัย	✓	✓	✓	พักค้างคืนบนเรือ ระดับ 5 ดาว หรือเทียบเท่า
5	ท่าเรือเมืองลุกซอร์ - หุบเขากษัตริย์ - วิหาร ฮัคเซฟซุต - ชมอนุสาวรีย์แห่งเมมนอน - มหาวิหารคาร์นัค - ชมวิหารลุกซอร์ - บิน ภายใน - เมืองไคโร	✓	✓	✓	PYRAMIDS RESORT BY JAZZ 4 ดาวหรือเทียบ เท่า @ Cairo
6	เมืองไคโร - The Grand Museum - พีระมิด - เมืองกีซ่า - มหาพีรามิด - สฟิงซ์ - ตลาดข่าน เอลคาลีลี - สนามบินไคโร	✓	✓	✓	
7	สนามบินมัสกัต - สนามบินสุวรรณภูมิ	✈	✈	✈	





Maderla Travel Co., Ltd.

บริษัท มาเดอลา ทราเวล จำกัด

19 Soi Raewadee 32, Raewadee Road, Tumbol Taladkwan,
Aumphur Muang Nonthaburi, Nonthaburi 11000, Thailand
Tax Identification Number: 0125560022941

Tel: 063-5909-632 | WhatsApp: +6663-5909-632

Line ID: @maderlatravel | IG: maderla_travel

Facebook: [facebook.com/maderlatravel](https://www.facebook.com/maderlatravel)

Email: maderlatravelworld@gmail.com

Website: www.maderlatravel.com



Tourism Business License No.11/10323

PV-CLASSY-A01

รายละเอียดโปรแกรม

วันแรก : สนามบินสุวรรณภูมิ - สนามบินมัสกัต – สนามบินไคโร



05.30 น. คณะผู้เดินทางพร้อมกัน ณ สนามบินสุวรรณภูมิ อาคารผู้โดยสารขาออกระหว่างประเทศ ชั้น 4 ประตูทางเข้าที่ 4 เคาน์เตอร์สายการบินโอมานแอร์ ซึ่งมีเจ้าหน้าที่บริษัทฯ คอยให้การต้อนรับ พร้อมอำนวยความสะดวกด้านสัมภาระแก่ท่าน



***** เที่ยวบินหรือเวลาอาจมีการเปลี่ยนแปลง ทั้งนี้ขึ้นอยู่กับสายการบินเป็นผู้กำหนด *****

ทางบริษัทฯ ขอสงวนสิทธิ์ในการจัดที่นั่งบนเครื่องบิน เนื่องจากบัตรโดยสารเครื่องบิน เป็นแบบหมู่คณะ การจัดที่นั่งเป็นระบบ RANDOM ไม่สามารถเลือกที่นั่งได้ และที่นั่งอาจจะไม่ได้นั่งติดกัน ทั้งนี้เป็นไปตามเงื่อนไขของสายการบินเป็นผู้กำหนด



09.00 น. ออกเดินทางโดยสายการบิน โอมาน แอร์ เที่ยวบินที่ "WY 818 (บริการอาหารและเครื่องดื่มบนเครื่อง พร้อมสิ่งอำนวยความสะดวกความบันเทิงครบครัน)

11.50 น. เดินทางถึงท่าอากาศยานมัสกัต ประเทศโอมาน เพื่อแวะเปลี่ยนเครื่อง

14.40 น. ออกเดินทางโดยสายการบิน โอมาน แอร์ เที่ยวบินที่ "WY 405

18.00 น. ถึงสนามบินนานาชาติกรุงไคโร เจ้าหน้าที่บริการด้าน VISA คอยอำนวยความสะดวกแก่คณะทัวร์ (เวลาท้องถิ่นช้ากว่าประเทศไทย 4 ชั่วโมง) หลังจากผ่านพิธีการตรวจคนเข้าเมือง และศุลกากรแล้ว รับสัมภาระกระเป๋าเดินทางและทำธุระส่วนตัว นำท่านขึ้นรถบัสปรับอากาศ นำท่านเดินทางสู่ตัวเมือง เมืองไคโร



คำ **รับประทานอาหารค่ำ ณ ภัตตาคารอาหารท้องถิ่น**

นำท่านเข้าสู่ที่พัก **PYRAMIDS RESORT BY JAZZ 4 ดาวหรือเทียบเท่า @ CAIRO**



Maderla Travel Co., Ltd.

บริษัท มาเดอลา ทราเวล จำกัด

19 Soi Raewadee 32, Raewadee Road, Tumbol Taladkwan, Aumthur Muang Nonthaburi, Nonthaburi 11000, Thailand
Tax Identification Number: 0125560022941

Tel: 063-5909-632 | WhatsApp: +6663-5909-632

Line ID: @maderlatravel | IG: maderla_travel

Facebook: facebook.com/maderlatravel

Email: maderlatravelworld@gmail.com

Website: www.maderlatravel.com



Tourism Business License No.11/10323

PV-CLASSY-A01

วันที่สอง

- ไคโร
- บินภายใน
- เมืองอัสวาน-เขื่อน
ยักษ์อัสวาน
- เสาคินโอเบลิสก์
- ล่องเรือไนโรราชม
(เรือเฟลวกะ)
- ล่องเรือสำราญ



เช้าตรู่

📍 รับประทานอาหารเช้า ณ ห้องอาหารของโรงแรม

หลังอาหารเช้าเดินทางไปสนามบินไคโรเพื่อเดินทางไปเมืองอัสวาน

เที่ยวบินภายในประเทศ	เวลาออกเดินทาง - เวลาถึงปลายทาง	เที่ยวบิน
ไคโร CAI - อัสวาน ASW	05.25 - 06.45	MS280

เที่ยวบินภายในประเทศอาจเปลี่ยนแปลงได้ตามความเหมาะสม ทั้งนี้บริษัทขอสงวนสิทธิ์ในการเปลี่ยนแปลงโดย มีต้องแจ้งให้ทราบล่วงหน้า โดยยึดถือตามเวลาของสายการบิน , โปรแกรมท่องเที่ยว, ตารางเดินเรือล่องแม่น้ำไนล์เป็นหลัก

05.25 น. ➔ ออกเดินทางโดยสายการบิน อีอีปต์ แอร์ เที่ยวบินที่ MS280

*** เที่ยวบินภายในประเทศ บริษัทขอสงวนสิทธิ์ในการเปลี่ยนแปลงตามความเหมาะสม ***

(จำกัดน้ำหนักกระเป๋า 1 ใบ ไม่เกิน 23 กิโลกรัม)

06.45 ➔ ถึงสนามบินเมืองอัสวาน

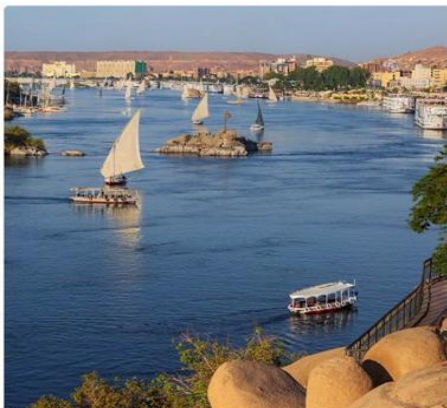

นำท่านไปชม **เขื่อนยักษ์อัสวาน** หรืออีกชื่อหนึ่งเรียกว่า **High Dam** ที่สร้างขึ้นในปี ค.ศ. 1960 เพื่อช่วยให้มี น้ำหล่อเลี้ยงไร่นาตลอดปี อีกทั้งยังใช้พลังน้ำเพื่อผลิตกระแสไฟฟ้าเพื่อให้เพียงพอกับความต้องการ ของคนทั้งประเทศ และเพื่อป้องกันน้ำไหลท่วมจากแม่น้ำไนล์เวลาฝนตกหนัก ซึ่งเขื่อนนี้มีความยาว 36,000 เมตร ซึ่งนักท่องเที่ยวสามารถมองเห็นทะเลสาบที่เกิดจากการสร้างเขื่อนสร้างแม่น้ำไนล์ คือ **ทะเลสาบหัสเซอร์ (Nasser)** มีความลึก 80 เมตรและกว้าง 10 เมตร



Maderla Travel Co., Ltd.

บริษัท มาเดอลา ทราเวล จำกัด

19 Soi Raewadee 32, Raewadee Road, Tumbol Taladkwan,
Aumphur Muang Nonthaburi, Nonthaburi 11000, Thailand
Tax Identification Number: 0125560022941

Tel: 063-5909-632 | WhatsApp: +6663-5909-632

Line ID: @maderlatravel | IG: maderla_travel

Facebook: [facebook.com/maderlatravel](https://www.facebook.com/maderlatravel)

Email: maderlatravelworld@gmail.com

Website: www.maderlatravel.com



Tourism Business License No.11/10323

PV-CLASSY-A01



จากนั้นนำท่าน ชม **เสาหินโอเบลิสก์** แกะสลักจาก
หน้าผาซึ่งยังไม่แล้วเสร็จ (The Unfinished Obelisk) เป็น
แท่งหินมหึมาที่สกัด เกือบเสร็จแล้ว แต่มีรอยราวจึงทิ้งค้าง
ไว้เช่นนั้น แท่งหินนี้เป็นของพระนางฮัทเชปซุท หากไม่
แตกร้างจะเป็นเสาโอเบลิสก์ที่สูง 41 เมตรหนัก 1,200 ตัน
เสาโอเบลิสก์นี้เป็นอนุสาวรีย์ชนิดหนึ่งของอียิปต์โบราณ
สร้างเพื่อบูชาแต่เทพ อามุน-รา หรือ สุริยะเทพ

จากนั้นนำท่านเข้าชม **ศูนย์ผลิตและจำหน่ายหัวน้ำหอมขึ้นชื่อของอียิปต์** ซึ่งกล่าวกันว่าการทำน้ำหอมนี้มี
สืบทอดมาตั้งแต่สมัยพระนางคลีโอพัตรา และที่นี่ยังเป็นศูนย์กลาง แหล่งผลิตหัวน้ำหอมขนาดใหญ่ ใ้กับน้ำหอมแบ
รด์เนมดั่งๆ หลายแบรนด์อีกด้วย

จากนั้นเดินทางต่อไปยังเรือที่พักระดับ 5 ดาว หรือระดับเทียบเท่า

เที่ยง 🍷 **บริการอาหารกลางวัน ณ ภัตตาคารบนเรือ**

นำท่านเปลี่ยนบรรยากาศลงเรือใบโบราณ ล่องไปตามแม่น้ำไนล์ หรือที่เรียกกันว่า **เรือเฟลัคคะ (Felucca)** นำ
ท่านชั่งอินลง เรือสำราญที่พัคซึ่งเป็นเรือสำราญขนาดใหญ่ อีสระพัคผ่อนตามอรัยาศัย



ค่ำ 🍷 **บริการอาหารค่ำ ณ ห้องอาหารบนเรือ (บุฟเฟต์)**

🚢 **พัคค้างคืนบนเรือ PRINCESS SARA CRUISE ระดับ 5 ดาว หรือระดับเทียบเท่า**



Maderla Travel Co., Ltd.

บริษัท มาเดอลา ทราเวล จำกัด

19 Soi Raewadee 32, Raewadee Road, Tumbol Taladkwan,
Aumphur Muang Nonthaburi, Nonthaburi 11000, Thailand
Tax Identification Number: 0125560022941

Tel: 063-5909-632 | WhatsApp: +6663-5909-632

Line ID: @maderlatravel | IG: maderla_travel

Facebook: [facebook.com/maderlatravel](https://www.facebook.com/maderlatravel)

Email: maderlatravelworld@gmail.com

Website: www.maderlatravel.com



Tourism Business License No.11/10323

PV-CLASSY-A01

วันที่สาม

- เมืองอัสวาน
- ชมมหาวิหารอาบูซิมเบล
- อัสวาน
- วิหารคอมมอมโบ
- เรือสำราญ



เช้าตรู่

Morning Call

04.30 น.

นำท่านเดินทางโดยรถบัสปรับอากาศ มุ่งหน้าสู่วิหารอาบูซิมเบล

โดยระยะทางกว่า 290 กม.ใช้เวลาเดินทางประมาณ 3.5 ชม.

(อาหารเช้า **Breakfast Box** บริการระหว่างเดินทาง)

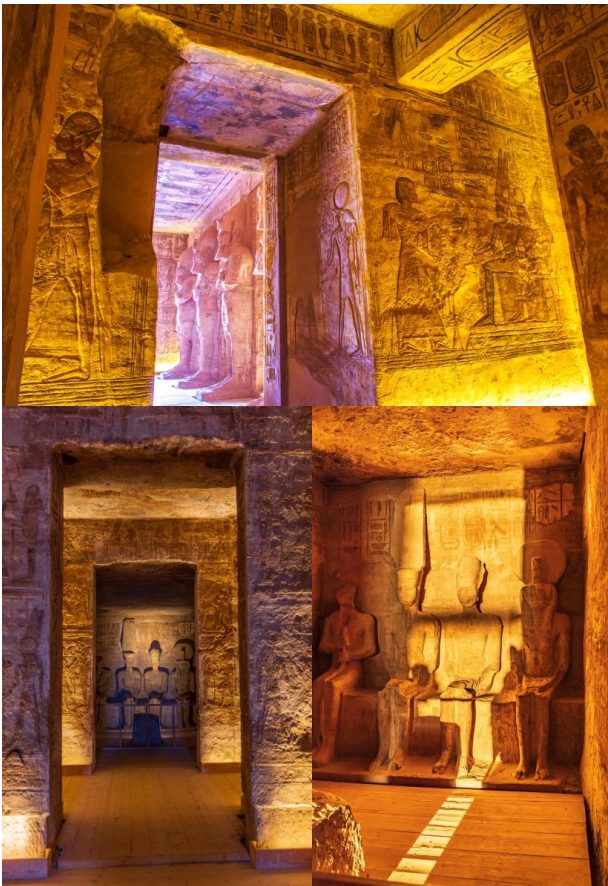

ชม มหาวิหารอาบูซิมเบล ซึ่งประกอบด้วยวิหารใหญ่ของ ฟาโรห์รามเสสที่ 2 และวิหารของ เนเฟอร์ติารี ซึ่งเป็นแม่เหล็กที่รักของพระองค์ วิหารอาบูซิมเบลงดงามยิ่งใหญ่อและมีชื่อเสียงระดับโลกเพราะเมื่อมีการสร้างเขื่อนขนาดยักษ์ที่อัสวาน ทำให้วิหาร 17 แห่งจมอยู่ใต้น้ำ จนองค์การยูเนสโกต้องมาช่วยยกให้และมหาวิหารอาบูซิมเบลก็ถูกยกขึ้นสูงจากพื้นดิน 65 เมตร ซึ่งเป็นงานที่ยากมาก ใช้เวลาทั้งสิ้น 4 ปี สิ้นค่าใช้จ่าย 40 ล้านดอลลาร์สหรัฐ ภายในวิหารใหญ่มีห้องบูชาและมีรูปสลัก 4 องค์นั่งอยู่ หนึ่งในนั้นคือ ฟาโรห์รามเสสที่ 2 พร้อมด้วยเทพเจ้าต่างๆ อีก 3 องค์ และทุกปีวันที่ 22 ก.พ. และวันที่ 22 ต.ค. ลำแสงแรกของพระอาทิตย์จะสอดส่องเข้าไปต้องรูปสลัก และว่ากันว่าวันที่ 22 ก.พ. ตรงกับวันประสูติของฟาโรห์รามเสสที่ 2 ขณะที่วันที่ 22 ต.ค. ตรงกับวันขึ้นครองราชย์ของพระองค์ แสดงให้เห็นถึงความเจริญทางวิทยาการทางการคำนวณของชาวอียิปต์โบราณ



Maderla Travel Co., Ltd.

บริษัท มาเดอลา ทราเวล จำกัด

19 Soi Raewadee 32, Raewadee Road, Tumbol Taladkwan,
Aumphur Muang Nonthaburi, Nonthaburi 11000, Thailand
Tax Identification Number: 0125560022941

Tel: 063-5909-632 | WhatsApp: +6663-5909-632

Line ID: @maderlatravel | IG: maderla_travel

Facebook: [facebook.com/maderlatravel](https://www.facebook.com/maderlatravel)

Email: maderlatravelworld@gmail.com

Website: www.maderlatravel.com



Tourism Business License No.11/10323

PV-CLASSY-A01

จากนั้นนำท่านออกเดินทางกลับสู่เมืองอัสวาน ตามเส้นทางเดิม ใช้เวลาเดินทางประมาณ 3.5 ชม.

เที่ยง

📍 รับประทานอาหารกลางวัน ณ ภัตตาคารอาหารท้องถิ่น
เรือออกเดินทาง ล่องไปตามแม่น้ำไนล์มุ่งหน้าสู่เมืองคอมมอมโบ

นำทุกท่านเข้าชม **วิหารคอมมอมโบ (Temple of Kom Ombo)** ชุมชนที่ตั้งอยู่ติดริมแม่น้ำไนล์ บ้านเรือนส่วนใหญ่สูงเพียง 1 หรือ 2 ชั้น ระหว่างทางผ่านแหล่งเพาะปลูกที่สำคัญริมแม่น้ำ นำท่านชม **วิหารคอม-อม-โบ** ตั้งอยู่บนเนินเขาเล็กๆ ที่ล้าออกมาถึงแม่น้ำไนล์ สามารถเห็นวิวของแม่น้ำไนล์อันงดงาม คำว่า "คอม" เป็นภาษาอาหรับ หมายถึงภูเขาเล็กๆ วิหารนี้ถือเป็นวิหารอะโครโพลิสของกรีก หินที่ใช้สร้างแตกต่างกับวิหารอื่นๆ อาจเป็นเพราะถูกปกคลุมด้วยทรายเป็นเวลานาน การวางแบบของพื้นที่แปลกและเป็นเฉพาะตัว เป็นวิหารของเทพเจ้าสององค์ คือ เทพโซเบค (Sobek) เทพเจ้าแห่งความอุดมสมบูรณ์ มีรูปร่างเป็นมนุษย์แต่เศียรเป็นจระเข้ และ เทพเจ้าฮาโรเอริส (Harokeris) เทพเจ้าแห่งการแพทย์อียิปต์โบราณ วิหารนี้สร้างบนเนินเขาริมฝั่งแม่น้ำไนล์ เป็นบริเวณที่มีจระเข้ชุกชุมในสมัยโบราณ วัดนี้จึงบูชาเทพโซเบค ซึ่งมีหัวเป็นจระเข้ และมีจระเข้มีงมีเก็บรักษาไว้ **ชมภาพแกะสลักพระนางคลีโอพัตรา** ซึ่งเป็นรูปแบบของเครื่องแต่งกายในการทำภาพยนตร์ และภาพแกะสลักที่สำคัญ คือ **ภาพแกะสลักการแพทย์แผนโบราณ** โดยเฉพาะภาพการคลอดลูกของหญิงอียิปต์โบราณ และปฏิทินโบราณ มีร้านค้ามากมายตั้งอยู่ตลอดแนวท่าเรือ ชายเสื่อผ้าและสินค้าพื้นเมือง



ค่ำ

📍 บริการอาหารค่ำ ณ ห้องอาหารบนเรือ ซึ่งมีสิ่งอำนวยความสะดวกต่างๆไว้ให้ทุกท่านได้เพลิดเพลิน อาทิเช่น ไนต์คลับ, สระว่ายน้ำ, ร้านขายของที่ระลึก ฯลฯ

➡️ พักรับประทานบนเรือ PRINCESS SARA CRUISE ระดับ 5 ดาว หรือระดับเทียบเท่า



Maderla Travel Co., Ltd.

บริษัท มาเดอลา ทราเวล จำกัด

19 Soi Raewadee 32, Raewadee Road, Tumbol Taladkwan,
Aumphur Muang Nonthaburi, Nonthaburi 11000, Thailand
Tax Identification Number: 0125560022941

Tourism Business License No.11/10323

Tel: 063-5909-632 | WhatsApp: +6663-5909-632

Line ID: @maderlatravel | IG: maderla_travel

Facebook: [facebook.com/maderlatravel](https://www.facebook.com/maderlatravel)

Email: maderlatravelworld@gmail.com

Website: www.maderlatravel.com



PV-CLASSY-A01

วันที่สี่

- เอ็ดฟู
- นั่งรถม้าชมวิหารเอ็ดฟู
- ลุกซอร์
- พักผ่อนตามอียิปต์
บนเรือ



05.00 น. เรือจอดเทียบท่า เมืองเอ็ดฟู



06.00 น. นำท่าน **นั่งรถเทียมม้าไปชมวิหาร**

เอ็ดฟู (TEMPLE OF EDFU) ซึ่งได้รับการยกย่องว่า เป็นวิหารอียิปต์โบราณที่ยังคงสภาพสมบูรณ์ที่สุด ตั้งอยู่ศูนย์กลางของบริเวณที่อยู่อาศัย สร้างขึ้นเพื่อบูชา เทพเจ้าฮอรัส (Horus) มีเศียรเป็นเหยี่ยว เป็นเทพเจ้าแห่งความดีและฉลาดรอบรู้ มองได้ไกลเหมือนตาเหยี่ยว อดีตวิหารถูกปกคลุมด้วยทรายเกือบถึงยอดตัวเสาและหัวเสาเป็นเวลานาน ปี ค.ศ. 1860 มีการขนทราย ปรากฏว่าตัววิหารยังแข็งแรงแน่นอน ขนาดของวิหารยาว 137 เมตร มีเสาใหญ่แบบไพรอนที่วัดได้ 79 เมตรตรงด้านหน้าและสูง 36 ม. วิหารนี้มีขนาดใหญ่และสวยงาม (**กรุณาทิปคนขับรถม้าท่านละ US\$ 1**)

จากนั้นได้เวลาอันสมควรนำทุกท่านขึ้นเรือเพื่อรับประทานอาหารเช้า

08.00 น. **บริการอาหารเช้า ณ ห้องอาหารบนเรือ**

จากนั้นเรือล่องไปตามแม่น้ำไนล์ อีสระพักผ่อนตามอียิปต์บนเรือ



Maderla Travel Co., Ltd.

บริษัท มาเดอลา ทราเวล จำกัด

19 Soi Raewadee 32, Raewadee Road, Tumbol Taladkwan,
Aumphur Muang Nonthaburi, Nonthaburi 11000, Thailand
Tax Identification Number: 0125560022941

Tel: 063-5909-632 | WhatsApp: +6663-5909-632

Line ID: @maderlatravel | IG: maderla_travel

Facebook: [facebook.com/maderlatravel](https://www.facebook.com/maderlatravel)

Email: maderlatravelworld@gmail.com

Website: www.maderlatravel.com



Tourism Business License No.11/10323

PV-CLASSY-A01



เที่ยง **📍 บริการอาหารกลางวัน ณ ห้องอาหารบนเรือ**

เรือล่องไปตามแม่น้ำไนล์ มุ่งหน้าสู่เมืองลุกซอร์ พักผ่อนอิสระตามอัครยาศัยบนเรือ

ซึ่งมีสถานบันเทิงต่างๆไว้ให้ทุกท่านได้เพลิดเพลิน อาทิเช่น ไนท์คลับ, สระว่ายน้ำ, ร้านขายของที่ระลึก
ฯลฯ



ค่ำ **📍 บริการอาหารค่ำ ณ ห้องอาหารบนเรือ**

👉 พักค้างคืนบนเรือ PRINCESS SARA CRUISE ระดับ 5 ดาว หรือระดับเทียบเท่า



Maderla Travel Co., Ltd.

บริษัท มาเดอลา ทราเวล จำกัด

19 Soi Raewadee 32, Raewadee Road, Tumbol Taladkwan, Aumphur Muang Nonthaburi, Nonthaburi 11000, Thailand
Tax Identification Number: 0125560022941

Tel: 063-5909-632 | WhatsApp: +6663-5909-632

Line ID: @maderlatravel | IG: maderla_travel

Facebook: [facebook.com/maderlatravel](https://www.facebook.com/maderlatravel)

Email: maderlatravelworld@gmail.com

Website: www.maderlatravel.com



Tourism Business License No.11/10323

PV-CLASSY-A01

วันที่ห้า

- ทำเรือเมืองลุกซอร์
- หุบเขากษัตริย์
- วิหารฮัคเซฟชูต
- มหาวิหารคาร์นัค
- ชมวิหารลุกซอร์
- บินภายใน
- เมืองไคโร



OPTIONAL TOUR: HOT AIR BALLOON บอลลูนที่เมืองลักซอร์เป็นอีกหนึ่งกิจกรรมเป็นที่นิยมของนักท่องเที่ยว ที่ต้องการชมทัศนียภาพของเมืองลักซอร์และหุบเขากษัตริย์ (อัตราค่าบริการยังไม่รวมในค่าบริการทัวร์) หากท่านสนใจสามารถติดต่อสอบถามเพิ่มเติมได้ที่หัวหน้าทัวร์ หรือมัคคุเทศก์ท้องถิ่น อัตราค่าบริการ โดยประมาณ ท่านละ 150-180 USD (ราคาอาจมีการเปลี่ยนแปลงขึ้นอยู่กับฤดูกาลท่องเที่ยว)

******สำหรับท่านที่ร่วมกิจกรรมบอลลูน จะต้องเตรียมตัวสำหรับการเดินทางไปยังสถานีบริการบอลลูน**

โดยเวลานัดหมายประมาณ เช้าตรู่ 04.00-05.00 น. ****



เช้า

📍 บริการอาหารเช้า ณ ห้องอาหารบนเรือ



Maderla Travel Co., Ltd.

บริษัท มาเดอลา ทราเวล จำกัด

19 Soi Raewadee 32, Raewadee Road, Tumbol Taladkwan, Aumphur Muang Nonthaburi, Nonthaburi 11000, Thailand
Tax Identification Number: 0125560022941

Tel: 063-5909-632 | WhatsApp: +6663-5909-632

Line ID: @maderlatravel | IG: maderla_travel

Facebook: facebook.com/maderlatravel

Email: maderlatravelworld@gmail.com

Website: www.maderlatravel.com



Tourism Business License No.11/10323

PV-CLASSY-A01



นำท่านเช็คเอาท์ออกจากเรือสำราญ จากนั้นออกเดินทางโดยรถบัสปรับอากาศ ข้ามไปฝั่งตะวันตกของแม่น้ำไนล์ (West Bank) หรือ นครธีบส์ในสมัยอียิปต์โบราณ

อดีตเชื่อว่าเป็นที่อยู่ของคนตาย หรือ นครของผู้วายชนม์(Necropolis of Thebes) เต็มไปด้วยกลุ่มโบราณสถานที่มีประวัติน่าพิศวง ปัจจุบันเป็นสถานที่ท่องเที่ยวที่ใหญ่ที่สุดของประเทศ

ชมหุบผากษัตริย์ (Valley of the Kings) เป็นที่ฝังพระศพของฟาโรห์ 63 พระองค์ ตั้งอยู่ที่เทือกเขาที่บันทึบท่านสามารถเลือกเข้าชมได้เพียง 3 สุสาน ด้านหน้าทางเข้าสุสานฟาโรห์บนยอดเขานั้นดูคล้ายปลายแหลมยอดปิรามิด เป็นการเลือกห้วงซุ่ยในการฝังศพ ให้คล้ายว่าฝังอยู่ใต้ปิรามิด สุสานเหล่านี้เป็นสุสานที่ถูกเลือกให้เป็นสุสานที่เก็บมัมมี่และสมบัติของกษัตริย์ถึง 63 สุสาน แต่ละสุสานมีขนาดใหญ่เล็กต่างกัน ขึ้นอยู่กับระยะเวลาครองราชย์ สุสานเริ่มสร้างเมื่อฟาโรห์ครองราชย์ และปิดเมื่อฟาโรห์สิ้นพระชนม์ ภายในหลุมมีจิตรกรรมที่งดงามสีสดใสราวกับเพิ่งวาดเสร็จไม่นานนี้ **(ไม่รวมค่าเข้าชมสุสานของฟาโรห์ตุตันคาเมน ท่านละ 720 อียิปต์ปอนด์ ถ้าต้องการชมกรุณาติดต่อไกด์)**

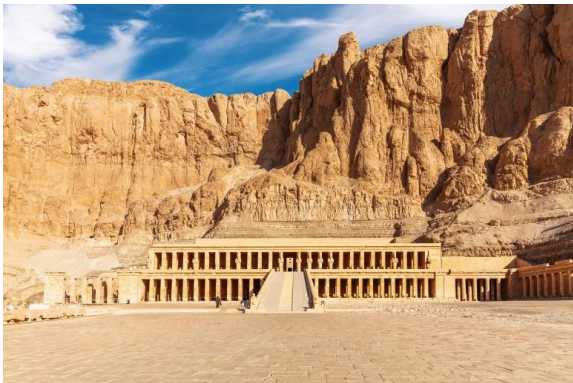



Maderla Travel Co., Ltd.

บริษัท มาเดอลา ทราเวล จำกัด

19 Soi Raewadee 32, Raewadee Road, Tumbol Taladkwan, Aumphur Muang Nonthaburi, Nonthaburi 11000, Thailand
Tax Identification Number: 0125560022941

Tel: 063-5909-632 | WhatsApp: +6663-5909-632

Line ID: @maderlatravel | IG: maderla_travel

Facebook: [facebook.com/maderlatravel](https://www.facebook.com/maderlatravel)

Email: maderlatravelworld@gmail.com

Website: www.maderlatravel.com



Tourism Business License No.11/10323

PV-CLASSY-A01

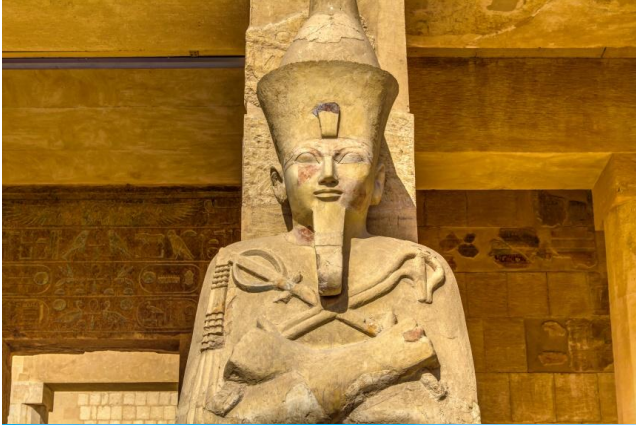

ชม วิหารฮัตเซฟซุต (Temple of Queen Hatshepsut) ออกแบบโดยสถาปนิก ชื่อ “เซเนมุต” กว่า 3,500 ปีมาแล้วเป็นที่ประดิษฐานพระศพของ ฟาโรห์หญิงฮัตเซฟซุต รู้จักในนาม **“ราชินีมีเครา”** ฟาโรห์หญิงองค์เดียว ในประวัติศาสตร์อียิปต์ ที่รุ่งเรืองมากในสมัยของพระองค์



ชมอนุสาวรีย์แห่งเมมนอน (Colossi of Memnon) หรือสุสานของฟาโรห์อาเมนโฮเทปที่ 3 อดีตเคยใช้เป็นวิหารประกอบพิธีศพของอาเมนโฮเทปที่ 3 ประมาณ 2,000 กว่าปีก่อน เกิดเหตุแผ่นดินไหวอย่างรุนแรง ทำให้ตัววิหารพังลงมา เหลือเพียงรูปสลักหินทรายขนาดใหญ่ 2 รูป สูง 20 เมตร

เที่ยง

📌 รับประทานอาหารกลางวัน ณ ภัตตาคารอาหารท้องถิ่น



นำท่านชม **มหาวิหารคาร์นัค (The Temple of Karnak)** เป็นวิหารที่ใหญ่ที่สุดในโลก ตัววิหารหลังเดีวยมีเนื้อที่ถึง 60 เอเคอร์ ซึ่งใหญ่พอที่จะนำโบสถ์ขนาดใหญ่ของยุโรปไปวางได้ถึง 10 หลัง มหาวิหารแห่งนี้เริ่มก่อสร้างในสมัยฟาโรห์ทุตโมซิสที่ 1 เพื่อถวายแด่เทพอมอน-รา เมื่อกว่า 3,600 ปี มาแล้ว หลังจากนั้น ฟาโรห์องค์ต่างๆ ก็เริ่มสร้างเพิ่มเติม ทำให้วิหารมีขนาดใหญ่ขึ้นอย่างมาก แต่เห็นความยิ่งใหญ่ของวิหารแล้ว ขอให้ทุกท่านลองจินตนาการดูว่าชาวอียิปต์โบราณใช้วิธีใดในการขนย้ายเสา และหิน พร้อมทั้งการแกะสลักลวดลาย ซึ่งเมื่อท่านเห็นความสูงแล้วก็จะยิ่งทำให้นึกไม่ออกก็เป็นได้ ว่าเขาใช้วิธีทำอย่างไร



Maderla Travel Co., Ltd.

บริษัท มาเดอลา ทราเวล จำกัด

19 Soi Raewadee 32, Raewadee Road, Tumbol Taladkwan, Aumphur Muang Nonthaburi, Nonthaburi 11000, Thailand
Tax Identification Number: 0125560022941

Tel: 063-5909-632 | WhatsApp: +6663-5909-632

Line ID: @maderlatravel | IG: maderla_travel

Facebook: [facebook.com/maderlatravel](https://www.facebook.com/maderlatravel)

Email: maderlatravelworld@gmail.com

Website: www.maderlatravel.com



Tourism Business License No.11/10323

PV-CLASSY-A01



ส่วนสำคัญที่สุดของที่นี่ก็คือ **วิหาร AMON** ซึ่งภายในจะมี **Great Hypostyle Hall** ห้องโถงที่มีเสาหินขนาดใหญ่ถึง 134 ต้น กินพื้นที่ถึง 6,000 ตารางเมตร ที่น่าอัศจรรย์ใจมากๆ ก็คือ เสาแต่ละต้นมีความสูงและกว้างใหญ่มาก โดยจะสลักอักษรภาพที่แสดงถึงวิถีชีวิต และกิจกรรมของฟาโรห์ที่เกี่ยวข้องกับ เรื่องศาสนาและสงคราม เสาบางต้นตรงหัวเสามีรูปดอกปapyrusประดับเอาไว้





Maderla Travel Co., Ltd.

บริษัท มาเดอลา ทราเวล จำกัด

19 Soi Raewadee 32, Raewadee Road, Tumbol Taladkwan,
Aumphur Muang Nonthaburi, Nonthaburi 11000, Thailand
Tax Identification Number: 0125560022941

Tel: 063-5909-632 | WhatsApp: +6663-5909-632

Line ID: @maderlatravel | IG: maderla_travel

Facebook: [facebook.com/maderlatravel](https://www.facebook.com/maderlatravel)

Email: maderlatravelworld@gmail.com

Website: www.maderlatravel.com



Tourism Business License No.11/10323

PV-CLASSY-A01

นำท่านเข้าชม ศูนย์ผลิตและจำหน่ายกระดาษปาปียุส (PAPYRUS AND COTTON SHOPS) ซึ่งเป็นกระดาษชนิดแรกของโลกทำจาก ต้นกก (PAPYRUS) ใช้บันทึกข้อความสรรเสริญเทพเจ้าและเหตุการณ์สำคัญต่าง ๆ นักประวัติศาสตร์เชื่อว่า มีการใช้กระดาษที่ทำจากปาปียุสมาตั้งแต่ปฐม ราชวงศ์ของอียิปต์ หรือราวๆ 3,000 ปีก่อนคริสตกาล



นำท่านชม **วิหารลักซอร์ (The Temple of Amon-Ra)** ซึ่งสร้างถวายแก่เทพอมอน-รา กษัตริย์แห่งเทพ เช่นกัน วิหารแห่งนี้ได้รับการบูรณะในปี ค.ศ. 1883 ภายในบริเวณวิหารประกอบด้วยซุ้มประตูขนาดใหญ่และรูปสลักหินแกรนิตขนาดมหึมา **สลักเป็นรูปฟาโรห์รามเซสที่ 2 และมหาราชินีเนเฟอติซีส** ชมเสาโอบิลิสก์ เสาหินแกรนิตขนาดใหญ่ซึ่งแกะสลักด้วยอักษรอียิปต์โบราณ(เฮโรกริฟฟิค) เพื่อสรรเสริญเทพเจ้าอมอนรา ซึ่งท่านอาจจะได้เห็นเสาเช่นนี้อีกที่ ปลายเดอ ลา ทริอง (Place de la Triamph) เมืองปารีส ประเทศฝรั่งเศส(แต่เอ๊ะ! ทำไมจึงมีเหมือนกันเล่าอียิปต์ไปเอามาจากฝรั่งเศสหรือ? ลองหาคำตอบดูละกัน)

ภาพสลักที่วิหารแห่งนี้ก็ถือได้ว่าน่าสนใจไม่น้อย เช่น ภาพขบวนนักรบเดินแถว ที่สลักอย่างแตกต่างกันว่าเป็นนักรบชนชาติใดบ้าง เห็นแล้วก็ชวนให้นึกถึงภาพสลักขบวนนักรบที่ปราสาทหินในเขมร (ที่ว่าของกลุ่มเสียม --- สยาม จะเดินแตกแถวกัน) นอกจากนั้น ด้านหน้าวิหารจะมี **ถนนสีผึ้งหน้าแพะ (Sphinx Avenue)** ยาว 3 กิโลเมตรใช้เป็นทางเชื่อมระหว่างวิหารลักซอร์กับวิหารคาร์นัค

คำ รับประทานอาหารค่ำ ณ ภัตตาคาร

นำท่านเดินทางไปยังสนามบินลักซอร์เพื่อบินไปยังสนามบินไคโร



Maderla Travel Co., Ltd.

บริษัท มาเดอลา ทราเวล จำกัด

19 Soi Raewadee 32, Raewadee Road, Tumbol Taladkwan,
Aumthur Muang Nonthaburi, Nonthaburi 11000, Thailand
Tax Identification Number: 0125560022941

Tel: 063-5909-632 | WhatsApp: +6663-5909-632

Line ID: @maderlatravel | IG: maderla_travel

Facebook: [facebook.com/maderlatravel](https://www.facebook.com/maderlatravel)

Email: maderlatravelworld@gmail.com

Website: www.maderlatravel.com



Tourism Business License No.11/10323

PV-CLASSY-A01

เที่ยวบินภายในประเทศ	เวลาออกเดินทาง - เวลาถึงปลายทาง	เที่ยวบิน
ลุกซอร์ LXR - ไคโร CAI	21.10 - 22.20	MS269

เที่ยวบินภายในประเทศอาจเปลี่ยนแปลงได้ตามความเหมาะสม ทั้งนี้บริษัทขอสงวนสิทธิ์ในการเปลี่ยนแปลงโดย มีต้องแจ้งให้ทราบล่วงหน้า โดยยึดถือตามเวลาของสายการบิน , โปรแกรมท่องเที่ยว, ตารางเดินเรือล่องแม่น้ำไนล์เป็นหลัก

*** เที่ยวบินภายในประเทศ บริษัทขอสงวนสิทธิ์ในการเปลี่ยนแปลงตามความเหมาะสม ***
(จำกัดน้ำหนักกระเป๋า 1 ใบ ไม่เกิน 23 กิโลกรัม)

21.10 น. ✈️ ออกเดินทาง โดยสายการบิน อียิปต์ แอร์ เที่ยวบินที่ MS 269

22.20 น. ✈️ เดินทางถึงสนามบินกรุงไคโร

นำท่านเข้าสู่ที่พัก **PYRAMIDS RESORT BY JAZZ 4** ดาวหรือเทียบเท่า @ CAIRO

วันที่หก

- ไคโร
- แกรนด์ อียิปต์ มิวเซียม
- มหาพีระมิดกิซา
- ตลาดข่านเอลคาลิลี
- สนามบินไคโร



เช้า 📍 รับประทานอาหารเช้า ณ ห้องอาหารของโรงแรม

นำท่านเข้าสู่โลกแห่งอารยธรรมโบราณ ณ “แกรนด์ อียิปต์ มิวเซียม” (THE GRAND EGYPTIAN MUSEUM) พิพิธภัณฑ์แห่งใหม่ล่าสุดและยิ่งใหญ่ที่สุดในโลก ที่ตั้งอยู่ใกล้พีระมิดกิซาอันเลื่องชื่อ! การผจญภัยครั้งนี้ เริ่มต้นจาก รูปปั้นฟาโรห์รามเซสที่ 2 ขนาดมหึมา ที่ยืนตระหง่านต้อนรับทุกท่าน ณ โถงใหญ่ สร้างความประทับใจ ตั้งแต่ก้าวแรก ไฮไลต์ที่พลาดไม่ได้คือ คอลเล็กชันโบราณวัตถุของฟาโรห์ตุตันคาเมน ที่จัดแสดงแบบครบชุด เป็นครั้งแรกในประวัติศาสตร์ กว่า 5,400 ชิ้น ที่ไม่เคยจัดแสดงที่ไหนมาก่อน! สมบัติล้ำค่าทั้งเสื้อผ้า รองเท้า เครื่องประดับ ไปจนถึง... "ชุดชั้นใน" ของฟาโรห์! ทั้งหมดถูกค้นพบโดยนักโบราณคดีชาวอังกฤษชื่อดัง ฮาเวิร์ด คาร์เตอร์ เมื่อปี 1922 และวันนี้ได้นำมาจัดแสดงร่วมกับการเล่าเรื่องราวชีวิตของตุตันคาเมนอย่างลึกซึ้ง ชวนให้รู้สึก เหมือนเราได้เข้าไปใกล้ชิดกับกษัตริย์หนุ่มแห่งอียิปต์องค์นี้อย่างแท้จริง



Maderla Travel Co., Ltd.

บริษัท มาเดอลา ทราเวล จำกัด

19 Soi Raewadee 32, Raewadee Road, Tumbol Taladkwan,
Aumphur Muang Nonthaburi, Nonthaburi 11000, Thailand
Tax Identification Number: 0125560022941

Tel: 063-5909-632 | WhatsApp: +6663-5909-632

Line ID: @maderlatravel | IG: maderla_travel

Facebook: facebook.com/maderlatravel

Email: maderlatravelworld@gmail.com

Website: www.maderlatravel.com



Tourism Business License No.11/10323

PV-CLASSY-A01

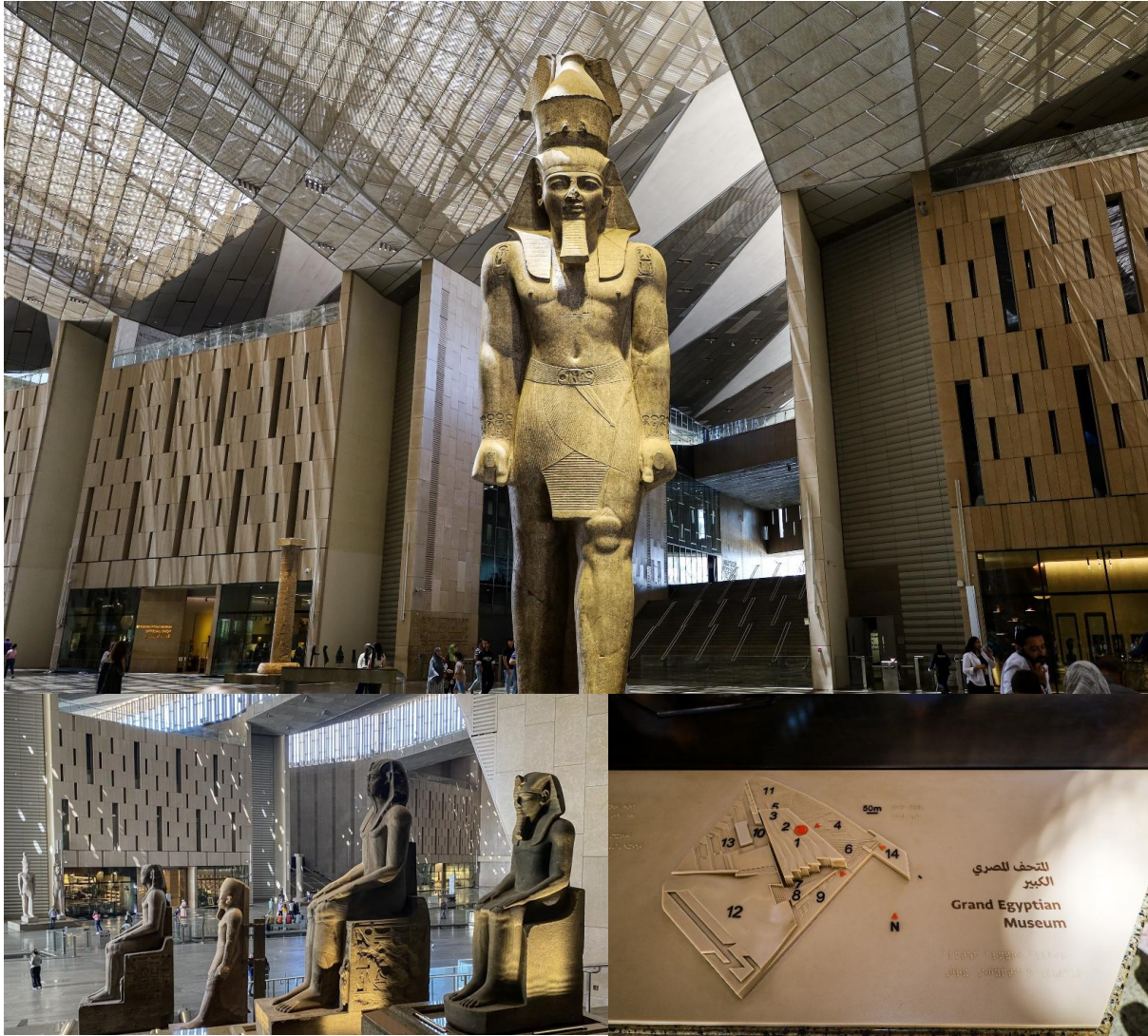

เที่ยง

📍 รับประทานอาหารกลางวัน ณ ภัตตาคารอาหารท้องถิ่น

นำท่านชม **มหาพีระมิดกิซา** หรือ **THE GREAT PYRAMID OF GIZA** อายุเก่าแก่กว่า 5,000 ปี **ได้รับการยกย่องว่าเป็น 1 ใน 7 สิ่งมหัศจรรย์ของโลก** เป็นสถานที่ฝังพระศพของเมืองเลโทโพลิสโบราณ (ปัจจุบันคือกรุงไคโร) ครอบคลุมพื้นที่ 2,000 ตร.ม. บนที่ราบสูงทางทิศตะวันออกเฉียงใต้ เป็นที่ตั้งของมหาปิรามิด 3 องค์ ซึ่งองค์ฟาโรห์แห่งอียิปต์โบราณสร้างขึ้นเพื่อฝังพระศพของพระองค์เอง นับเป็นสิ่งก่อสร้างที่ยิ่งใหญ่และเก่าแก่ที่สุดของโลก ใช้เวลาก่อสร้างทั้งสิ้นประมาณ 30 ปี สร้างจากแท่งหินขนาดใหญ่ แต่ละก้อนหนักกว่า 2 ตัน หินแต่ละก้อนวางชิดติดกันแบบแนบสนิท แม้แต่กระดากก็สอดไม่ผ่าน ให้ท่านได้ชมความยิ่งใหญ่ของสิ่งก่อสร้างที่แสนมหัศจรรย์ ท่านจะพบกับพีระมิดที่กษัตริย์มีอยู่สามหลังใหญ่ ๆ ดังนี้คือ โดยเรียงจากขวาไปซ้าย



Maderla Travel Co., Ltd.

บริษัท มาเดอลา ทราเวล จำกัด

19 Soi Raewadee 32, Raewadee Road, Tumbol Taladkwan,
Aumphur Muang Nonthaburi, Nonthaburi 11000, Thailand
Tax Identification Number: 0125560022941

Tourism Business License No.11/10323

Tel: 063-5909-632 | WhatsApp: +6663-5909-632

Line ID: @maderlatravel | IG: maderla_travel

Facebook: [facebook.com/maderlatravel](https://www.facebook.com/maderlatravel)

Email: maderlatravelworld@gmail.com

Website: www.maderlatravel.com



PV-CLASSY-A01



• **พีระมิดของฟาโรห์คูฟู KHUFU** เป็นพีระมิดที่สูงที่สุด เดิมมีความสูง 146 เมตร ปัจจุบันสูง 138 เมตร เพราะส่วนยอดได้พังทลายไปบ้างจึงทำให้เตี้ยลงกว่าเดิมเล็กน้อย ฟาโรห์คูฟูเป็นฟาโรห์องค์ที่ 2 แห่งราชวงศ์ที่ 4 (2589-2566 ก่อน ค.ศ.)

• **พีระมิดของฟาโรห์คาเฟร KHAFRE** เดิมมีความสูง 143 เมตร ปัจจุบันสูง 136 เมตร ฟาโรห์คาเฟรเป็นลูกชายของฟาโรห์คูฟูคู่ส่วนรูปแกะสลักหินที่มีลำตัวเป็นสิงโต มีศิระและไบหน้าเป็นมนุษย์ คือ สฟิงซ์ที่เชื่อว่าแกะสลักเป็นพระพักตร์ของฟาโรห์คาเฟรเจ้าของพีระมิดหลังนี้

• **พีระมิดของฟาโรห์เมนคูเร MENKAURE** มีขนาดเล็กที่สุด มีความสูง 65 เมตรและมีพีระมิดของราชินีอีกสามหลัง ฟาโรห์เมนคูเรคือลูกชายของฟาโรห์คาเฟรและเป็นหลานของฟาโรห์คูฟู)



* (ค่าบริการไม่รวมค่าเข้าชมภายในตัวพีระมิด) ค่าใช้จ่ายในการเข้าชมพีระมิดโดยประมาณ 1,500 ปอนด์อียิปต์ โดยสามารถตัดสินใจและซื้อเพิ่มได้ ณ จุดบริการจำหน่ายบัตร (รับเฉพาะบัตรเครดิต) หรือสอบถามได้ที่หัวหน้าทัวร์และมัคคุเทศก์ท้องถิ่น

จากนั้นนำท่านเดินทางสู่บริเวณลานชมวิว **Panorama** ท่านจะได้เห็นวิวปิรามิดในมุมกว้าง และเห็นปิรามิดเรียงตัวกันทั้ง 3 หลัง ให้ท่านได้ถ่ายภาพตามอัธยาศัย หรือท่านสามารถ ชี้อูฐ ชมทิวทัศน์รอบๆโดยมีหมูปิรามิดเป็นฉากหลังอิสระเดินเที่ยวตามอัธยาศัย



(ค่าบริการทัวร์ไม่รวมชี้อูฐ ราคาประมาณ **20-25 USD** ต่อท่านต่อหนึ่งตัว หรือสามารถสอบถามราคาอัปเดตอีกครั้งได้ที่หัวหน้าทัวร์หรือมัคคุเทศก์ท้องถิ่น)



Maderla Travel Co., Ltd.

บริษัท มาเดอลา ทราเวล จำกัด

19 Soi Raewadee 32, Raewadee Road, Tumbol Taladkwan,
Aumphur Muang Nonthaburi, Nonthaburi 11000, Thailand
Tax Identification Number: 0125560022941

Tel: 063-5909-632 | WhatsApp: +6663-5909-632

Line ID: @maderlatravel | IG: maderla_travel

Facebook: [facebook.com/maderlatravel](https://www.facebook.com/maderlatravel)

Email: maderlatravelworld@gmail.com

Website: www.maderlatravel.com



Tourism Business License No.11/10323

PV-CLASSY-A01



จากนั้นนำท่านเดินทางถ่ายภาพด้านหน้า **มหาสฟิงซ์ (THE GREAT SPHINX OF GIZA)** (ใช้ระยะเวลาเดินทางประมาณ 10 นาที) มหาสฟิงซ์ ตั้งอยู่ด้านหน้าของพีระมิดคาเฟร ซึ่งเป็นส่วนหนึ่งของหมู่พีระมิดแห่งกิซา และยังคงถือเป็นสฟิงซ์ที่มีขนาดใหญ่ที่สุดในโลก แกะสลักจากเนินหินธรรมชาติเพียงก้อนเดียว มีส่วนหัวเป็นพระพักตร์ของฟาโรห์ และลำตัวเป็นสิงโต มีหน้าที่เปรียบเสมือนเป็นตัวแทนของกษัตริย์ และมีพลังพิเศษเพื่อปกป้องพระศพและทรัพย์สินสมบัติที่อยู่ภายในพีระมิด



จากนั้นนำท่านเดินทางสู่ **ตลาดข่านเอลคาลิลี (KHAN EL KHALILI)** ตลาดข่าน เอล คาลิลี (Khan El Khalili Bazaar) ตลาดสำคัญทางการค้าขายของพื้นเมืองและแหล่งสินค้าที่ระลึกที่ใหญ่ที่สุดในกรุงไคโร ท่านสามารถเลือกซื้อของพื้นเมืองสวยๆ มากมาย ไม่ว่าจะเป็นชวบน้ำหอมที่ทำด้วยมือ สินค้าต่างๆ เครื่องทองรูปพรรณและเพชรพลอยลวดลายแบบอาหรับ พรหม และของที่ระลึกแบบพื้นเมือง เดินทางสู่สนามบินไคโร

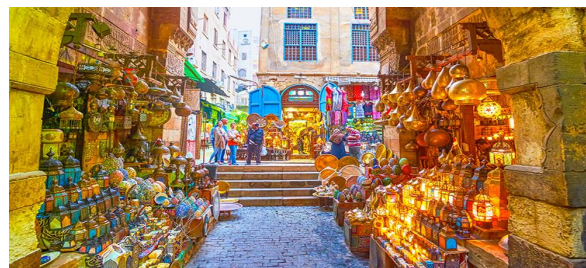

คำ **รับประทานอาหารค่ำ ณ ภัตตาคาร**
ได้เวลาอันสมควรนำท่านออกเดินทางสู่สนามบินไคโร พร้อมเก็บเกี่ยวความทรงจำล้ำค่าจากเส้นทางแห่งอารยธรรมเพื่อเตรียมตัวกลับประเทศไทย



Maderla Travel Co., Ltd.

บริษัท มาเดอลา ทราเวล จำกัด

19 Soi Raewadee 32, Raewadee Road, Tumbol Taladkwan,
Aumphur Muang Nonthaburi, Nonthaburi 11000, Thailand
Tax Identification Number: 0125560022941

Tel: 063-5909-632 | WhatsApp: +6663-5909-632

Line ID: @maderlatravel | IG: maderla_travel

Facebook: [facebook.com/maderlatravel](https://www.facebook.com/maderlatravel)

Email: maderlatravelworld@gmail.com

Website: www.maderlatravel.com



Tourism Business License No.11/10323

PV-CLASSY-A01

วันที่เจ็ด

- สหามบินไควโร
- สหามบินมัสกัต
- กรุงเทพฯ



01.45 น. เห็นฟ้าสู่ ท่าอากาศยานนานาชาติมัสกัต โดยสายการบินโอมาน แอร์ เที่ยวบินที่ **WY 408**

(ใช้เวลาบินประมาณ 3 ชั่วโมง 55 นาที)

06.40 น. เดินทางถึงสหามบินเมืองมัสกัต (แวะเปลี่ยนเครื่อง)

08.40 น. ออกเดินทางสู่ ท่าอากาศยานนานาชาติสหามบินสุวรรณภูมิ โดยสายการบินโอมาน แอร์ เที่ยวบินที่

WY815 (ใช้เวลาบินประมาณ 6 ชั่วโมง 5 นาที)

(บริการอาหารและเครื่องดื่มบนเครื่องพร้อมสิ่งอำนวยความสะดวกความบันเทิงครบครัน)

17.45 น. เดินทางถึงกรุงเทพฯ โดยสวัสดิภาพ พร้อมความประทับใจในการบริการ

หมายเหตุ: โปรแกรมและรายละเอียดของการเดินทาง โรงแรม เที่ยวบิน ตารางเรือ อาจมีการเปลี่ยนแปลงหรือ สลับกันได้ตามความเหมาะสมทั้งขึ้นอยู่กับ สภาพอากาศ การจราจร , เที่ยวบินล่าช้า และเหตุสุดวิสัยต่างๆ ที่ไม่สามารถคาดการณ์ล่วงหน้า หรืออาจจะต้องรอกู้ปคอนเฟิร์มก่อนทำการจอง โดยทั้งนี้ บริษัทจะคำนึงถึงประโยชน์และความปลอดภัย ความเหมาะสมของโปรแกรม ของผู้ร่วมเดินทางเป็นสำคัญ

บริษัทฯ ขอสงวนสิทธิ์ในการเปลี่ยนแปลงตามความเหมาะสม โดยมีจำเป็นต้องแจ้งให้ทราบล่วงหน้า**

หนังสือเดินทางต้องมีอายุเหลือใช้งานไม่น้อยกว่า 6 เดือน นับจากวันเดินทาง และมีหน้าที่เหลือไว้ประทับตราไม่น้อยกว่า 2 หน้า

**** กรุณำ ถือหนังสือเดินทางต่างชาติ โปรดสอบถามข้อมูลเพิ่มเติม ****

****ในกรณีที่ผู้โดยสาร มีไฟล์กเดินทางภายในประเทศหรือระหว่างประเทศ ที่เกี่ยวข้องกับวันเดินทางที่ ท่านได้ทำการจองไว้กับทางบริษัทฯ กรุณาแจ้งให้กับทางเจ้าหน้าที่ทราบ ก่อนการชำระเงินค่าตั๋วดังกล่าว ถ้าเกิดข้อผิดพลาด ทางบริษัทฯ ขอสงวนสิทธิ์ในการรับผิดชอบทุกกรณี****



ถูกและดีมีที่ทัวร์ฮิปโปดีดี

ไควโร อัสวาน ออบูซิมเบล ลักซอร์
นอนเรือ 3 คืน

7 วัน 5 คืน





Maderla Travel Co., Ltd.

บริษัท มาเดอลา ทราเวล จำกัด

19 Soi Raewadee 32, Raewadee Road, Tumbol Taladkwan,
Aumphur Muang Nonthaburi, Nonthaburi 11000, Thailand
Tax Identification Number: 0125560022941

Tel: 063-5909-632 | WhatsApp: +6663-5909-632

Line ID: @maderlatravel | IG: maderla_travel

Facebook: [facebook.com/maderlatravel](https://www.facebook.com/maderlatravel)

Email: maderlatravelworld@gmail.com

Website: www.maderlatravel.com



Tourism Business License No.11/10323

PV-CLASSY-A01

อัตราค่าบริการ				
วันเดินทาง	ราคาผู้ใหญ่และ ราคาเด็กเสริม (พักห้องละ 2-3 ท่าน)	ราคาเด็ก เสริมเตียง **อายุไม่เกิน 6 ขวบ** (พักกับผู้ใหญ่ 2 ท่าน)	ราคาเด็ก ไม่เสริมเตียง **อายุไม่เกิน 6 ขวบ** (พักกับผู้ใหญ่ 2 ท่าน)	พักเดี่ยว เพิ่ม

เดือน มิถุนายน 2569

21-27 มิ.ย. 69	82,988.-	82,988.-	81,988.-	15,000.-
----------------	----------	----------	----------	----------

เดือน กรกฎาคม 2569

5-11 ก.ค. 69	82,988.-	82,988.-	81,988.-	15,000.-
23-29 ก.ค. 69	83,988.-	83,988.-	82,988.-	15,000.-
26 ก.ค.-1 ส.ค. 69	83,988.-	83,988.-	82,988.-	15,000.-

เดือน สิงหาคม 2569

9-15 ส.ค. 69	83,988.-	83,988.-	82,988.-	15,000.-
23-29 ส.ค. 69	82,988.-	82,988.-	81,988.-	15,000.-

เดือน กันยายน 2569

6-12 ก.ย. 69	82,988.-	82,988.-	81,988.-	15,000.-
20-26 ก.ย. 69	82,988.-	82,988.-	81,988.-	15,000.-

เดือน ตุลาคม 2569

11-17 ต.ค. 69	83,988.-	83,988.-	82,988.-	15,000.-
18-24 ต.ค. 69	83,988.-	83,988.-	82,988.-	15,000.-

เดือน พฤศจิกายน 2569

8-14 พ.ย. 69	86,988.-	86,988.-	85,988.-	15,500.-
22-28 พ.ย. 69	86,988.-	86,988.-	85,988.-	15,500.-

เดือน ธันวาคม 2569

6-12 ธ.ค. 69	87,988.-	87,988.-	86,988.-	15,500.-
27-2 ม.ค. 70	93,988.-	93,988.-	92,988.-	19,000.-
31-6 ม.ค. 70	93,988.-	93,988.-	92,988.-	19,000.-



Maderla Travel Co., Ltd.

บริษัท มาเดอลา ทราเวล จำกัด

19 Soi Raewadee 32, Raewadee Road, Tumbol Taladkwan,
Aumphur Muang Nonthaburi, Nonthaburi 11000, Thailand
Tax Identification Number: 0125560022941

Tel: 063-5909-632 | WhatsApp: +6663-5909-632

Line ID: @maderlatravel | IG: maderla_travel

Facebook: facebook.com/maderlatravel

Email: maderlatravelworld@gmail.com

Website: www.maderlatravel.com



Tourism Business License No.11/10323

PV-CLASSY-A01

เดือน มกราคม 2570

24-30 ม.ค. 70	86,988.-	86,988.-	85,988.-	15,500.-
---------------	----------	----------	----------	----------

เดือน กุมภาพันธ์ 2570

7-13 ก.พ. 70	87,988.-	87,988.-	86,988.-	15,500.-
21-27 ก.พ. 70	87,988.-	87,988.-	86,988.-	15,500.-

เดือน มีนาคม 2570

7-13 มี.ค. 70	87,988.-	87,988.-	86,988.-	15,500.-
21-27 มี.ค. 70	87,988.-	87,988.-	86,988.-	15,500.-

*** ไม่รวมค่าธรรมเนียมน้ำมันและภาษีสนามบินในกรณีที่สายการบินมีการปรับขึ้นราคา***



Maderla Travel Co., Ltd.

บริษัท มาเดอลา ทราเวล จำกัด

19 Soi Raewadee 32, Raewadee Road, Tumbol Taladkwan,
Aumphur Muang Nonthaburi, Nonthaburi 11000, Thailand
Tax Identification Number: 0125560022941

Tourism Business License No.11/10323

Tel: 063-5909-632 | WhatsApp: +6663-5909-632

Line ID: @maderlatravel | IG: maderla_travel

Facebook: facebook.com/maderlatravel

Email: maderlatravelworld@gmail.com

Website: www.maderlatravel.com



PV-CLASSY-A01

✓ ข้อควรรู้

01

เงื่อนไข การจองทัวร์

- งวดที่ 1 : สำรองที่นั่งจ่ายมัดจำ 50,000 บาท /ท่านภายใน 3 วันหลังจากที่มีการจอง (เพื่อเป็นการยืนยันการเดินทาง)
- ในช่วงเทศกาลปีใหม่และสงกรานต์ทางบริษัทขออนุญาตเก็บค่ามัดจำท่านละ 60,000บาท/ท่าน ภายใน 3 วันหลังจากที่มีการจอง (เพื่อเป็นการยืนยันการเดินทาง)
- พร้อมส่งรายชื่อและหน้าพาสปอร์ต/วีซ่า USA / วีซ่า Schengen/ ผู้ที่จะเดินทางทันที เพื่อทำวีซ่าอีอีพี (ซึ่งใช้เวลายื่น 30 – 45 วันก่อนการเดินทาง)
- ห้ามเปลี่ยนเล่มพาสปอร์ตให้ทางบริษัทยื่นวีซ่า // ทางบริษัทไม่สามารถรับผิดชอบในกรณีที่ ยื่นวีซ่าอีอีพีไปแล้ว และผู้เดินทางมีการเปลี่ยน PASSPORT เล่มใหม่ ซึ่งมีผลต่อเลข วีซ่า ซึ่งเลขวีซ่าไม่ตรงกัน จะไม่สามารถใช้เดินทางได้
- งวดที่ 2 : ชำระยอดส่วนที่เหลือ ก่อนการเดินทางไม่น้อยกว่า 30วัน หากไม่ชำระค่าใช้จ่าย ภายในกำหนด ทางบริษัทจะถือว่าท่านยกเลิกการเดินทางโดยอัตโนมัติ
- หนังสือเดินทางต้องมีอายุเหลือใช้งานไม่น้อยกว่า 6 เดือน นับจากวันเดินทางและมีหน้าที่เหลือไว้ประทับตราไม่น้อยกว่า 2 หน้า
- กรณีที่ต้องการออกตัวภายในประเทศ กรณีลูกค้าอยู่ต่างจังหวัด ให้ท่านติดต่อเจ้าหน้าที่ ก่อนออกบัตรโดยสารทุกครั้ง หากออกบัตรโดยสารโดยมีแจ้งเจ้าหน้าที่ ทางบริษัทขอสงวนสิทธิ์ไม่รับผิดชอบค่าใช้จ่ายที่เกิดขึ้น
- หลังจากชำระค่ามัดจำแล้ว สามารถเปลี่ยนชื่อผู้เดินทางได้ ก่อนที่บริษัทฯ จะทำการออกตั๋วล่วงหน้า ก่อนวันเดินทาง 45 วัน
- ก่อนการเดินทางแต่ทั้งนี้ต้องยึดกฎของสายการบินเป็นหลัก

02

กรณียกเลิก

การชำระมัดจำถือเป็นการยอมรับเงื่อนไข ของทางบริษัทฯด้วยความยินดี กรณียกเลิกการเดินทางหลังจากชำระเงินมัดจำและหรือเต็มจำนวนแล้ว ไม่คืนเงินทุกกรณี

** ทางบริษัทฯ ขอสงวนสิทธิ์ในการคืนเงินค่าทัวร์ทั้งหมดในทุกกรณี**หากแจ้งยกเลิก น้อยกว่า 60 วัน ก่อนเดินทาง กรณีเจ็บป่วย จนไม่สามารถเดินทางได้ ซึ่งจะต้องมีใบรับรองแพทย์จากโรงพยาบาลรับรอง บริษัทฯจะทำเรื่อง ยื่นเอกสารไปยังสายการบิน , โรงแรม และในทุกๆการให้บริการ เพื่อให้พิจารณาอีกครั้ง ทั้งนี้ อาจจะต้องใช้ระยะเวลาในการดำเนินการ ซึ่งไม่สามารถแจ้งได้ว่าจะสามารถคืนเงินได้ทั้งหมด หรือ บางส่วน เพราะจะขึ้นอยู่กับพิจารณาและตัดสินใจ ของสายการบิน , โรงแรม และในทุกๆการให้บริการอื่นๆ เป็นสำคัญ

- กรณีที่ต้องการเปลี่ยนแปลงผู้เดินทาง (เปลี่ยนชื่อ) หรือเปลี่ยนแปลงพีเรียดวันเดินทาง (เลื่อนวันเดินทาง) จะต้องแจ้งให้ทางบริษัท ทราบล่วงหน้า อย่างน้อย 45 วัน ก่อนออกเดินทาง กรณีแจ้งหลังจากเจ้าหน้าที่ ออกเอกสารเรียบร้อยแล้ว ไม่ว่าส่วนใดส่วนหนึ่ง ทางบริษัทขอสงวนสิทธิ์ในการ เรียกเก็บค่าใช้จ่ายที่เกิดขึ้นจริงทั้งหมด ทั้งนี้ขึ้นอยู่กับช่วงพีเรียดวันที่เดินทาง และกระบวนการของแต่ละคณะ เป็นสำคัญด้วย กรุณาสอบถามกับเจ้าหน้าที่ เป็นกรณีพิเศษ
- ในกรณีที่ท่านผู้โดยสารต้องการใช้พาสปอร์ตเล่มสีน้ำเงิน (ราชการ) ในการเดินทาง บริษัทฯ ขอสงวนสิทธิ์ไม่รับผิดชอบใดๆในการที่ท่านอาจจะถูกปฏิเสธมิให้เข้าเมือง เพราะโดยปกติในการท่องเที่ยวจะใช้เล่มสีแดงเลอดหมู
- บริษัทฯ ขอสงวนสิทธิ์ยกเลิกการเดินทางก่อนล่วงหน้า 7 วัน ในกรณีที่ไม่สามารถทำกรุ๊ปได้ไม่ถึงจำนวนอย่างน้อย 10 ท่านซึ่งในกรณีนี้ทางบริษัทฯ ยินดีคืนเงินให้ทั้งหมดหรือจัดหาคณะทัวร์อื่นให้ถ้าต้องการ
- บริษัทฯ ไม่รับผิดชอบค่าเสียหายใดๆในเหตุการณ์ที่เกิดจากสายการบิน สนามบิน ภัยธรรมชาติ ภัยสงคราม ปฏิวัติ และอื่น ๆ ที่นอกเหนือการควบคุมของทางบริษัทฯ หรือ ค่าใช้จ่ายเพิ่มเติมที่เกิดขึ้นทางตรง หรือทางอ้อม เช่น การเจ็บป่วย การถูกทำร้าย การสูญหาย ความล่าช้า หรืออุบัติเหตุต่าง
- ราคานี้คิดตามราคาบัตรโดยสารเครื่องบิน ณ ปัจจุบัน หากมีการปรับราคาบัตรโดยสารสูงขึ้น ตามอัตราค่าน้ำมันหรือ ค่าเงินแลกเปลี่ยน ทางบริษัท ขอสงวนสิทธิ์ที่จะปรับราคาตามสถานการณ์ดังกล่าว



Maderla Travel Co., Ltd.

บริษัท มาเดอลา ทราเวล จำกัด

19 Soi Raewadee 32, Raewadee Road, Tumbol Taladkwan,
Aumphur Muang Nonthaburi, Nonthaburi 11000, Thailand
Tax Identification Number: 0125560022941

Tourism Business License No.11/10323

Tel: 063-5909-632 | WhatsApp: +6663-5909-632

Line ID: @maderlatravel | IG: maderla_travel

Facebook: facebook.com/maderlatravel

Email: maderlatravelworld@gmail.com

Website: www.maderlatravel.com



PV-CLASSY-A01

✓ ข้อควรรู้

03

หมายเหตุ โปรดอ่าน !!

- กรณีผู้เดินทางไม่สามารถ เข้า-ออก เมืองได้เนื่องจากปลอมแปลงหรือการห้ามของเจ้าหน้าที่ ไม่ว่าจะเหตุผลใดๆ ทางบริษัทขอสงวนสิทธิ์ในการ ไม่คืนค่าทัวร์ทั้งหมด
- **บริษัทฯ ขอสงวนสิทธิ์ยกเลิกการเดินทางก่อนล่วงหน้า 7 วัน ในกรณีที่ไม่สามารถทำกรุปได้อย่างน้อย 10 ท่านซึ่งในกรณีนี้ทางบริษัทฯ ยินดีคืนเงินให้ทั้งหมด หรือจัดหาคณะทัวร์อื่นให้ถ้าต้องการ**
- บริษัทฯ ขอสงวนสิทธิ์ที่จะเปลี่ยนแปลงรายละเอียดบางประการในทัวร์นี้ **เมื่อเกิดเหตุจำเป็นสุดวิสัยจนไม่อาจแก้ไขได้และจะไม่รับผิดชอบใดๆ ในกรณีที่สูญหาย สูญเสีย หรือได้รับบาดเจ็บที่นอกเหนือความรับผิดชอบของหัวหน้าทัวร์และเหตุสุดวิสัยบางประการ เช่น การนัดหยุดงาน ภัยธรรมชาติ การจลาจล ต่างๆ บริษัทฯ ไม่รับผิดชอบค่าเสียหายในเหตุการณ์ที่เกิดจากสายการบิน สนามบิน ภัยสงคราม เครื่องบินดีเลย์ ภัยธรรมชาติ ปฏิวัติ และอื่น ๆ ที่นอกเหนือการควบคุมของทางบริษัทฯ หรือ ค่าใช้จ่ายเพิ่มเติมที่เกิดขึ้นทางตรง หรือทางอ้อม เช่น การเจ็บป่วย การถูกทำร้าย การสูญหาย ความล่าช้า หรือ อุบัติเหตุต่าง ๆ**
- เนื่องจากรายการทัวร์นี้เป็นแบบเหมาจ่ายเบ็ดเสร็จ หากท่านสละสิทธิ์การใช้บริการใดๆตามรายการ หรือ ถูกปฏิเสธการเข้าประเทศไม่ว่าในกรณีใดก็ตาม ทางบริษัทฯ ขอสงวนสิทธิ์ไม่คืนเงินในทุกกรณี
- เมื่อท่านได้ชำระเงินมัดจำหรือทั้งหมด ไม่ว่าจะเป็นการชำระผ่านตัวแทนของบริษัทฯ หรือชำระโดยตรงกับทางบริษัทฯ จะขอถือว่าท่านรับทราบและยอมรับในเงื่อนไขต่างๆ
- กำหนดการเดินทางอาจมีการเปลี่ยนแปลงได้เพื่อความเหมาะสม ทั้งนี้ทางบริษัทฯ จะยึดถือผลประโยชน์ ตลอดจนความปลอดภัยของคณะผู้เดินทางเป็นสำคัญ
- ทางบริษัทฯ จะไม่รับผิดชอบใดๆ ในกรณีที่ท่านถูกปฏิเสธเข้าเมือง โดยด่านตรวจคนเข้าเมือง
- สำหรับ ผู้โดยสาร ที่ไม่ได้ถือ PASSPORT ไทย หรือ PASSPORT ต่างด้าว ผู้โดยสารต้องรับผิดชอบเรื่องเอกสาร (VISA) หรือ การแจ้งเข้าแจ้งออกประเทศไทยเอง ทางบริษัทฯ ทัวร์ จะไม่รับผิดชอบในกรณี ที่ ด่านตรวจคนเข้าเมืองของประเทศไทยปฏิเสธในการเข้าและออก
- ในกรณีที่ท่านผู้โดยสารต้องการใช้พาสปอร์ตเล่มสีน้ำเงิน (ราชการ) ในการเดินทาง บริษัทฯ ขอสงวนสิทธิ์ไม่รับผิดชอบใดๆในการที่ท่านอาจจะถูกปฏิเสธมิให้เข้าเมือง เพราะโดยปกติในการท่องเที่ยวจะใช้เล่มสีเลือดหมู
- หากท่านจองรายการทัวร์ ของเรา ถือได้ว่าท่านได้ยอมรับและตกลงตามในรายการทัวร์ทุกอย่างตามที่แจ้งไว้ตามเอกสารด้านบนแล้ว



Maderla Travel Co., Ltd.

บริษัท มาเดอลา ทราเวล จำกัด

19 Soi Raewadee 32, Raewadee Road, Tumbol Taladkwan,
Aumthur Muang Nonthaburi, Nonthaburi 11000, Thailand
Tax Identification Number: 0125560022941

Tel: 063-5909-632 | WhatsApp: +6663-5909-632

Line ID: @maderlatravel | IG: maderla_travel

Facebook: [facebook.com/maderlatravel](https://www.facebook.com/maderlatravel)

Email: maderlatravelworld@gmail.com

Website: www.maderlatravel.com



Tourism Business License No.11/10323

PV-CLASSY-A01



อัตรานี้รวม

- ✓ ค่าตัวเครื่องบินไป-กลับ ชั้นประหยัด (ECONOMY CLASS) , ค่าภาษีสนามบินทุกแห่ง
- ✓ ค่าที่พักห้องละ 2 ท่าน เป็น TWIN ROOM หรือ TRP ROOM ในโรงแรม ตามที่ระบุในรายการ หรือระดับเดียวกัน รวมทั้งสิ้น 5 คืน
- ✓ ค่าอาหารและเครื่องดื่มที่ระบุไว้ในรายการ
- ✓ ค่ารถรับ-ส่งสนามบิน และ รายการทัวร์ตลอดรายการ
- ✓ อัตราค่าเข้าชมสถานที่ที่ระบุไว้ในรายการ
- ✓ ค่ามัดคูปองของบริษัทดูแลตลอดการเดินทาง
- ✓ เที่ยวบินระหว่างประเทศ ให้ท่านละ 1 ใบ น้ำหนักไม่เกิน 30 ก.ก.ต่อใบ / ถู้อขึ้นเครื่อง เกิน 7 ก.ก.1ใบ
- ✓ ค่าวีซ่าประเทศอียิปต์(วีซ่ากรุป)ใช้เวลาในการยื่นวีซ่าก่อนการเดินทาง 40-45 วัน (สำหรับผู้ถือหนังสือเดินทางไทย)
- ✓ ประกันภัยในการเดินทาง ASIA PLUS BASIC
 - ประกันภัยในการเดินทาง ในกรณีที่ เสียชีวิตเนื่องจากอุบัติเหตุ จะคุ้มครองเป็นจำนวนเงิน 1,000,000 บาท (คุ้มครอง ผู้เอาประกันภัย อายุระหว่าง 15-75 ปี ในกรณีที่ผู้เอาประกันภัยอายุต่ำกว่า 15 ปี หรือระหว่าง 75-85 ปี คุ้มครอง 50 % ของจำนวนเงินเอาประกันภัย ทั้งนี้ขึ้นอยู่กับเงื่อนไขของกรมธรรม์ / ส่วนในกรณี ผู้เอาประกันภัยอายุสูงกว่า 85 ปี ทางบริษัทฯ ขอสงวนสิทธิ์ในการคุ้มครอง)



อัตรานี้ไม่รวม

- ✗ ภาษีมูลค่าเพิ่ม 7 % และ ภาษีหัก ณ ที่จ่าย 3 %
- ✗ ค่าบริการและค่าใช้จ่ายส่วนตัวที่ไม่ระบุไว้ในรายการ
- ✗ ทิปมัดคูปองท้องถิ่น, พนักงานขับรถ ,ร้านอาหาร, ทิปหัวหน้าทัวร์จากเมืองไทย USD/วัน
 - ชำระค่าทิปที่สนามบิน 100 USD/ท่าน สำหรับคณะผู้เดินทาง 15 ท่านขึ้นไป และกรณีผู้เดินทางน้อยกว่า 15 ท่าน ชำระค่าทิปที่สนามบิน 120 USD/ท่าน
- ✗ ค่าใช้จ่ายส่วนตัว หรือ ค่าใช้จ่ายอื่น ที่ไม่ได้ระบุไว้ในโปรแกรม
- ✗ ค่าทำหนังสือเดินทางไทย / ค่าธรรมเนียมสำหรับผู้ถือพาสปอร์ตต่างชาติ
- ✗ ค่าอาหารและเครื่องดื่มที่ไม่ได้ระบุไว้ในรายการ
- ✗ ค่าธรรมเนียมน้ำมันและภาษีสนามบิน ในกรณีที่สายการบินมีการปรับขึ้นราคา
- ✗ ค่าซีลา, ซีอูฐ, รถม้าลาก อื่นๆ ที่ไม่ได้ระบุไว้ในรายการ ฯลฯ
- ✗ ค่าใช้จ่ายอันเกิดจากความล่าช้าของสายการบิน,อุบัติเหตุทางธรรมชาติ,การประท้วง,การจลาจล,ภัยสงคราม การนัดหยุดงาน, การถูกปฏิเสธไม่ให้ออกและเข้าเมืองจากเจ้าหน้าที่ตรวจคนเข้าเมือง



Maderla Travel Co., Ltd.

บริษัท มาเดอลา ทราเวล จำกัด

19 Soi Raewadee 32, Raewadee Road, Tumbol Taladkwan,
Aumphur Muang Nonthaburi, Nonthaburi 11000, Thailand
Tax Identification Number: 0125560022941

Tel: 063-5909-632 | WhatsApp: +6663-5909-632

Line ID: @maderlatravel | IG: maderla_travel

Facebook: facebook.com/maderlatravel

Email: maderlatravelworld@gmail.com

Website: www.maderlatravel.com



Tourism Business License No.11/10323

PV-CLASSY-A01



เงื่อนไข

กรณีต้องการซื้อและหรือออกตั๋วเครื่องบินทั้งภายในประเทศ และหรือต่างประเทศที่สัมพันธ์กับรายการทัวร์ของลูกค้า ให้คุณลูกค้าติดต่อเจ้าหน้าที่ของบริษัททัวร์ที่ท่านทำการจองเท่านั้น โดยลายลักษณ์อักษรและหรือทางจดหมายอิเล็กทรอนิกส์และหรือทางไลน์ และหรือช่องทางใดก็ตามที่เป็นรูปธรรมและต้องได้รับการยืนยันคอนเฟิร์มกลับมาในช่องทางเดียวกันแล้วจากเจ้าหน้าที่ของบริษัททัวร์ก่อนซื้อและหรือออกตั๋วเครื่องบินเท่านั้น

หากออกและหรือซื้อตั๋วเครื่องบินโดยมิได้แจ้งและได้รับการยืนยันกลับเจ้าหน้าที่บริษัททัวร์ฯ โดยลายลักษณ์อักษรและหรือช่องทางที่ระบุไว้ข้างต้น ทางบริษัททัวร์ฯ ขอสงวนสิทธิ์ไม่รับผิดชอบค่าใช้จ่ายที่เกิดขึ้นในทุกกรณี

บริษัททัวร์ ขอสงวนสิทธิ์ยกเลิกการเดินทางก่อนล่วงหน้า 7 วันในกรณีที่ไม่สามารถรวมกรุ๊ปได้ไม่ถึงจำนวนอย่างน้อย 15 ท่าน ซึ่งในกรณีนี้ทางบริษัททัวร์ ยินดีคืนเงินให้ทั้งหมด และหรือจัดหาคณะทัวร์เส้นทางอื่นให้ถ้าลูกค้าต้องการ

บริษัททัวร์ ไม่รับผิดชอบค่าเสียหายใดใดในทุกเหตุการณ์ที่เกิดจากสายการบิน สนามบิน ภัยสงคราม ภัยธรรมชาติ ไข้หวัด ไข้หวัดใหญ่ และอื่นใดที่นอกเหนือการควบคุมของทางบริษัททัวร์ รวมถึงค่าใช้จ่ายเพิ่มเติมที่เกิดขึ้นทางตรง ทางอ้อม ทั้งในช่วงก่อนหลัง และระหว่างเดินทางท่องเที่ยว เช่น การเจ็บป่วย การถูกทำร้าย การสูญหาย ความล่าช้า อุบัติเหตุ ค่าตั๋วเครื่องบิน ค่าพาหนะ ค่าอาหาร ต่างๆที่เกิดขึ้นทั้งก่อนหลัง และระหว่างเดินทางท่องเที่ยว



Maderla Travel Co., Ltd.

บริษัท มาเดอลา ทราเวล จำกัด

19 Soi Raewadee 32, Raewadee Road, Tumbol Taladkwan, Aumthur Muang Nonthaburi, Nonthaburi 11000, Thailand
Tax Identification Number: 0125560022941

Tel: 063-5909-632 | WhatsApp: +6663-5909-632

Line ID: @maderlatravel | IG: maderla_travel

Facebook: facebook.com/maderlatravel

Email: maderlatravelworld@gmail.com

Website: www.maderlatravel.com



Tourism Business License No.11/10323

PV-CLASSY-A01



แผน ประกันภัย

ข้อตกลงคุ้มครอง (INSURING AGREEMENT)



รายการคุ้มครอง



จำนวนเงินเอา ประกันภัย (บาท) SUM INSURED (BHT.)

<p>1. เสียชีวิต สูญเสียอวัยวะ สายตา หรือทุพพลภาพถาวรสิ้นเชิง อ.บ.1 ต่อคน PA. 1: Loss of life, dismemberment, loss of sight or total permanent disability per person</p>	1,000,000
<p>2. การรักษายาบาลต่ออุบัติเหตุแต่ละครั้ง ต่อคนหรือต่อระยะเวลาการเดินทาง คุ้มครองไม่เกิน Medical expenses due to accident, limit per person and per period of Insurance</p> <p>2.1) การเคลื่อนย้ายผู้ป่วยกลับภูมิลำเนา หรือสถานพยาบาลจากกรณีอุบัติเหตุ การเดินทาง กลับประเทศหรือโรงพยาบาลที่เหมาะสมในประเทศ รวมถึงการเดินทางด้วยรถพยาบาลจากจุดเกิดเหตุไปยังสถานพยาบาลขณะอยู่ในต่างประเทศ (รวมอยู่ในค่ารักษายาบาล ข้อ 2.) Evacuation expense from injury, return transport of insured to residence or to suitable hospital closest to residence, incl. appropriate car ambulance from event place to hospital (included in no.2 sum insured)</p> <p>2.2) การรักษายาบาลอันเนื่องมาจากการก่อการร้าย ต่ออุบัติเหตุแต่ละครั้ง ต่อคนหรือต่อระยะเวลาการเดินทาง (รวมอยู่ในค่ารักษายาบาล ข้อ 2.) Medical Expenses due to Act of Terrorism, limit per person and per period of Insurance, (included in no.2 sum insured)</p> <p>2.3) คุ้มครองพิเศษ ค่ารักษายาบาลจาก อุบัติเหตุจากการเล่นสกี, การดำน้ำ (snorkeling) ผู้โดยสารเรือเร็ว, บานานาโบท, เจ็ตสกี, เรือลากรมและซิวอร์กเกอร์ ต่ออุบัติเหตุแต่ละครั้งต่อคนหรือต่อ ระยะเวลาการเดินทาง (รวมอยู่ในค่ารักษายาบาล ข้อ 2.) Special coverage: Medical expenses arising from accident from skiing, snorkeling, speed boat, banana boat, jet ski, parasailing (pulled by speed boat), sea walker, per each accident (included in no.2 sum insured)</p>	<p>500,000</p> <p>100,000</p> <p>30,000</p> <p>คุ้มครอง Covered</p>
<p>3. ค่าใช้จ่ายในการขนส่งศพกลับภูมิลำเนา คุ้มครองไม่เกิน Repatriation expense for mortal remains</p>	100,000
<p>4. อาหารเป็นพิษ คุ้มครองไม่เกิน Food poisoning</p>	100,000
<p>5. ขดเขยรายได้รายวันในกรณีเข้ารับรักษาพยาบาลผู้ป่วยในจากอุบัติเหตุในและต่างประเทศต่อวัน (สูงสุด 30 วัน) Hospitalization benefit from injury - domestic and outbound per day (max 30 days)</p>	800

